

**Agenzia del Territorio
CATASTO FABBRICATI
Ufficio Provinciale di
Venezia**

Dichiarazione protocollo n. VE0014022 del 30/01/2012

Planimetria di u.i.u. in Comune di Venezia - Venezia

Fondamenta Carlo Coletti (cannaregio)

civ. 2982

Identificativi Catastali:

Sezione: VE
Foglio: 12
Particella: 5917
Subalterno: 7

Compilata da:
Marchi Luca

Iscritto all'albo:
Geometri

Prov. Venezia

N. 1741

Scheda n. 1

Scala 1:200

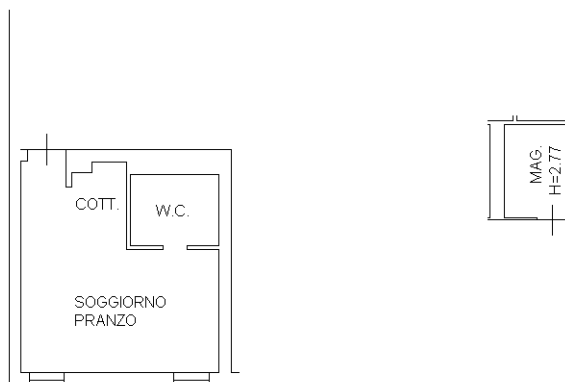

PIANTA PIANO TERRA

H = 2.75 mt



ORIENTAMENTO

Catasto dei Fabbricati - Situazione al 04/09/2020 - Comune di VENEZIA (L.736) - < Foglio: 12 - Particella: 5917 - Subalterno: 7 >
SESTIERE CANNAREGIO n. 2982 piano: T;

Ultima planimetria in atti