MINISTERO DELLE FINANZE

DIREZIONE GENERALE DEL CATASTO E DEI SERVIZI TECNICI ERARIALI

ACCERTAMENTO GENERALE DELLA PROPRIETA' IMMOBILIARE URBANA

(R. DECRETO LEGGE 13 APRILE 1939-XVII N°652)

Planimetria degli immobili urbani denunciati con la Scheda N° 2745274

Comune Venezia (S. Polo)

Via Calle Pino ~~[illegible]~~ 1684

Ditta[m] Casa Patria di Ricovero e Pend. Amminis. dell'E.C.A. di Venezia.

[m] Segnare cognome, nome, paternità del solo primo intestatario.

ACCERTAMENTO GENERALE DELLA PROPRIETÀ IMMOBILIARE URBANA

(R.D.L. 13 aprile 1939-XVII, n. 652)

3 COMUNE

di VENEZIA

Talloncino di riscontro

DELLA

SCHEDA NUMERO

ACCETTABILE

2745274

16655

AVVERTENZA: Il presente talloncino deve essere incollato a cura del dichiarante sulla planimetria (riproducente la unità immobiliare denunciata con la presente scheda) da presentare ai sensi dell'articolo 7 del R. D. L. 13 aprile 1939-XVII, n. 652.

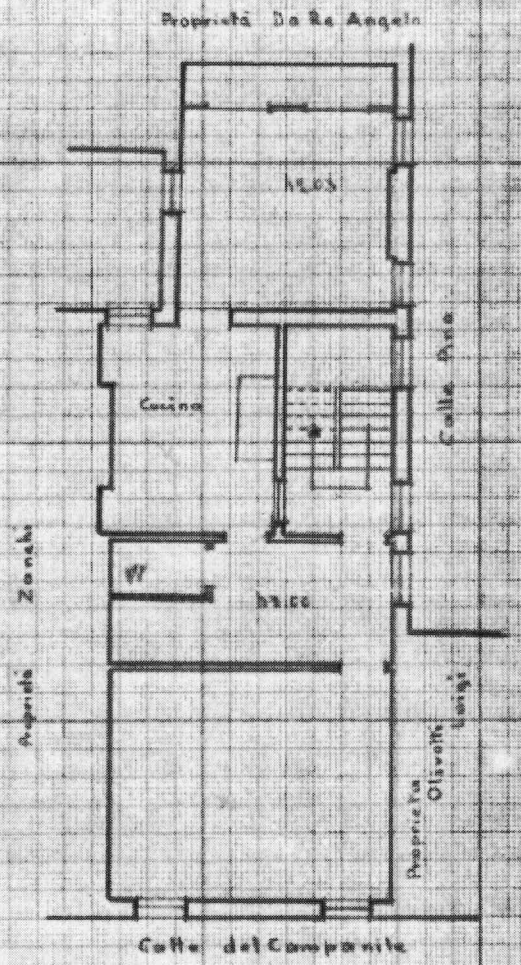

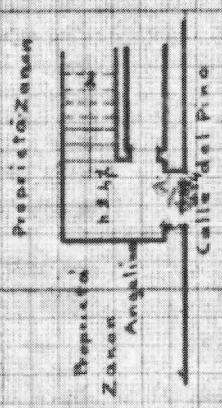

ORIENTAMENTO

SCALA 1:100

Compilata da:

(Titolo, nome e cognome del tecnico)

Iscritto all'Albo de Architetti della Provincia di Venezia

Data 16 APR. 1940

Firma [illegible]